RZUT PIWNIC BUD C-MASZYNOWNIE

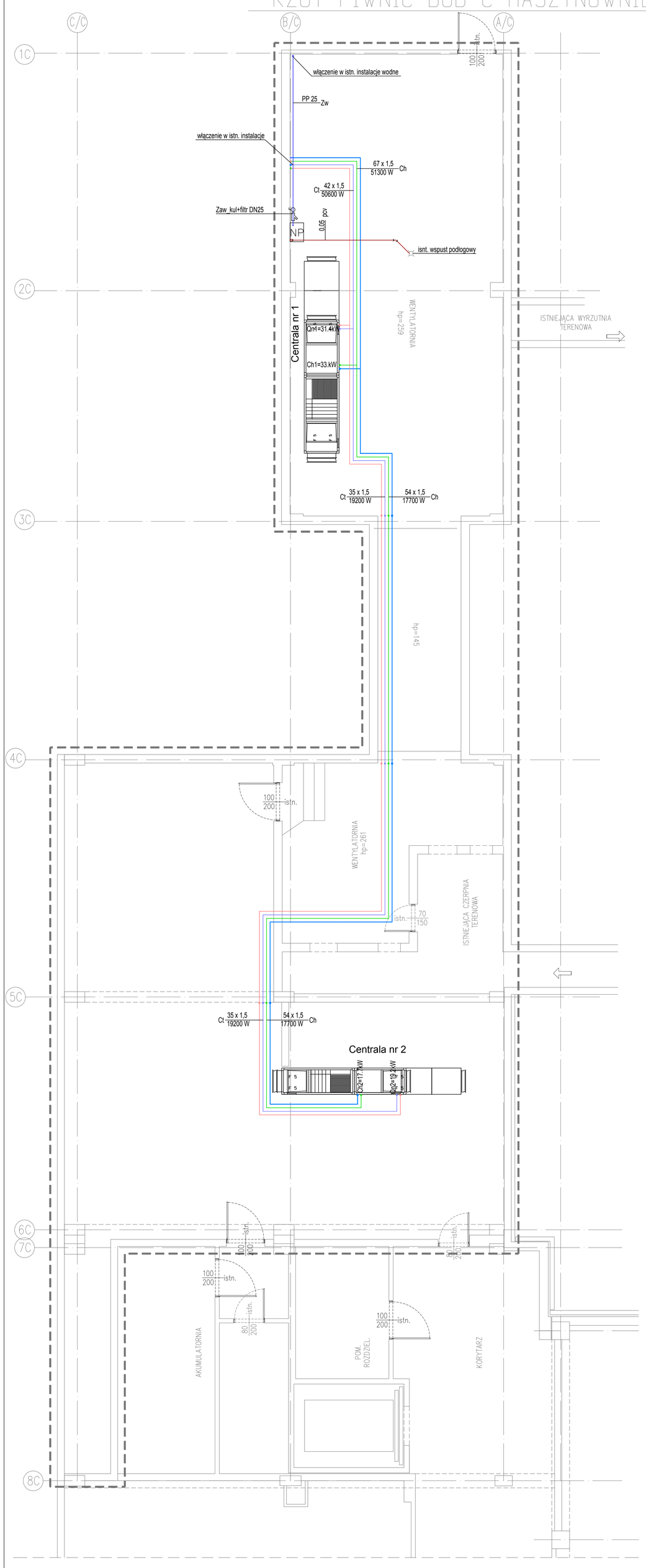

SMART ARCHITEKCI
architecture & development

Szymon Mazurek
ul. Milicka 68, 51-126 Wrocław
tel. 506 067 481
REGON: 020706115 NIP: 615-190-51-85
e-mail: info.smartarchitekci@gmail.com

NAZWA OBIEKTU:

PRZEBUDOWA ODDZIAŁÓW SZPITALNYCH: NEONATOLOGICZNEGO, GINEKOLOGICZNO-POŁOŻNICZEGO, BLOKU PORODOWEGO WRAZ Z PRZEBUDOWĄ POMIESZCZEŃ PO ZMNIEJSZONYM ODDZIALE GINEKOLOGICZNO – POŁOŻNICZYM, W SZPITALU POWIATOWYM W CHRZANOWIE ZLOKALIZOWANEGO PRZY UL. TOPOLOWEJ 16 NA DZIAŁCE 4626/5, JEDNOSTKA EWIDENCYJNA 120303_4, CHRZANÓW ?MIASTO, OBRĘB EWIDENCYJNY 0002, KOŚCIELEC.

ADRES INWESTYCJI:

UL. TOPOLOWA 16, 32-500 CHRZANÓW, DZIAŁKA 4626/5, JEDNOSTKA EWIDENCYJNA 120303_4, CHRZANÓW – MIASTO, OBRĘB EWIDENCYJNY 0002, KOŚCIELEC.

TYTUŁ RYSUNKU:

RZUT PIWNIC BUDYNEK C – MASZYNOWNIE – CT I WODA LODOWA

INWESTOR:

SZPITAL POWIATOWY W CHRZANOWIE

ADRES INWESTORA:

UL. TOPOLOWA 16, 32-500 CHRZANÓW

PROJEKTANT BRANŻA SANITARNA:	Upr. w spec. sanit. 108/005/06	PODPIS
mgr inż. Mariusz Waśniowski		
SPRAWDZAJĄCY BRANŻA SANITARNA:	Upr. w spec. sanit. 2517/93/2612/94	PODPIS
mgr inż. Andrzej Burdynowski		
ASYSTENT BRANŻA SANITARNA:		PODPIS
mgr inż. Mariusz Niebudek		

BRANŻA:	SKALA/ FORMAT	FAZA PROJEKTU	DATA OPRACOWANIA	NUMER RYSUNKU
IS	1:50/920x914mm	PB	27.03.2017	IS/11

PROJEKT CHRONIONY USTAWĄ O PRAWACH AUTORSKICH, WSZELKIE PRAWA ZASTRZEŻONE.